DEPARTEMENT DE L'AUDE

COMMUNE DE FANJEAUX

PLAN LOCAL D'URBANISME

ZONAGE D'ASSAINISSEMENT ET RESEAU DE COLLECTE DES EAUX USEES
ECHELLE : 1/5000

PRESCRIPTION :10 mars 2015

DEBAT SUR LE PADD : 20 mars 2017

ARRÊT : 9 septembre 2020

ENQUÊTE PUBLIQUE : Du 3 février 2020 au 4 mars 2020

APPROBATION :

6.3
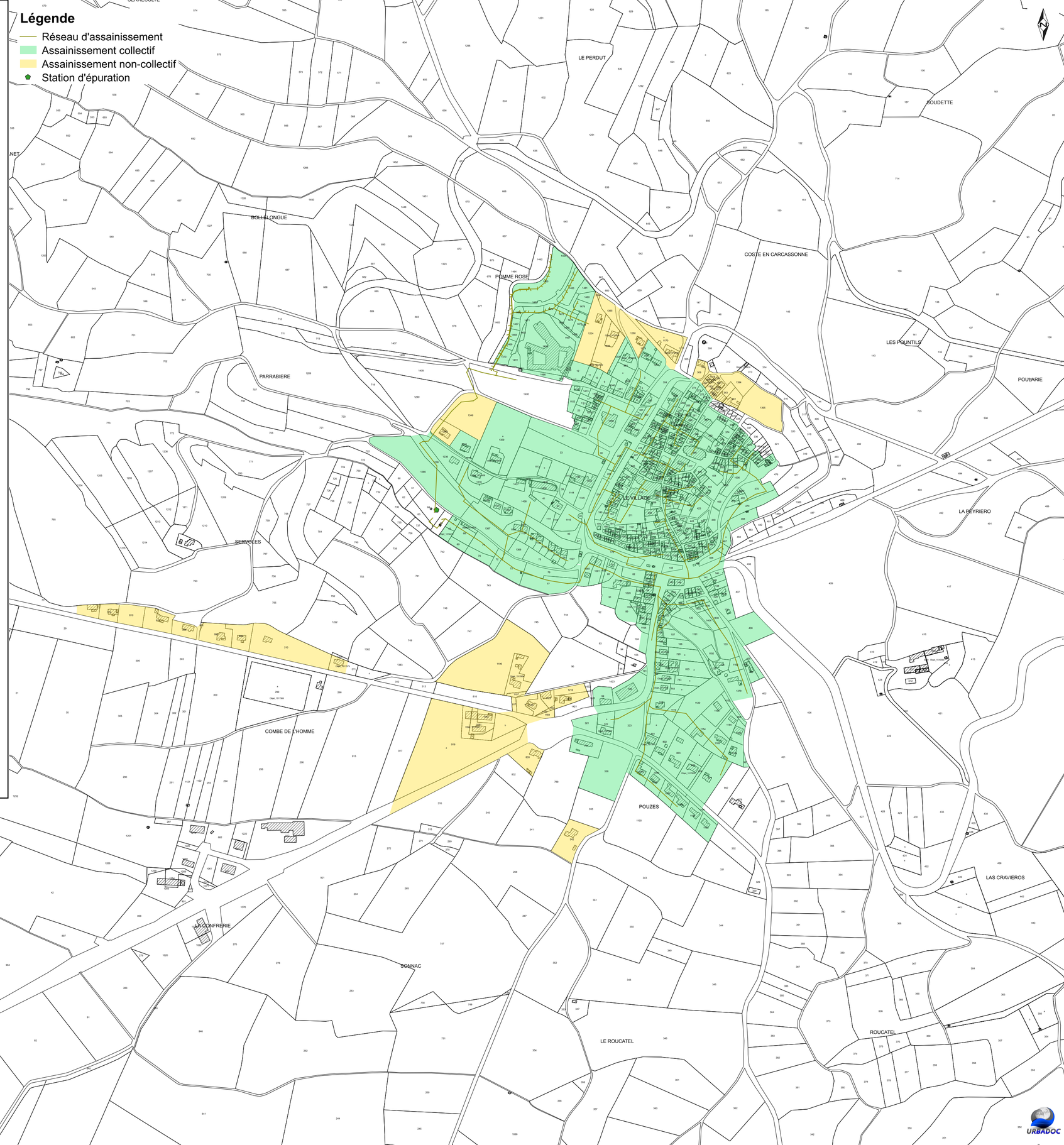
Bureau d'études UrbaDoc
Chef de projet : Tony PERRONE
9, avenue Maurice Bourges Maunoury
31200 TOULOUSE
05.34.42.02.91
contact@be-urbadoc.fr